LA EDUCAÇÃO

A sua formação em casa

Unidade 4 | Objetivos

1. Entender e aplicar os direitos e deveres dos consumidores brasileiros de energia elétrica;
2. Compreender a estrutura tarifária e os mecanismos de regulação de preços no setor elétrico brasileiro;
3. Avaliar as políticas de proteção ao consumidor no contexto do setor elétrico brasileiro;
4. Gerenciar conflitos e reclamações com base na legislação de defesa do consumidor no Brasil.

Unidade 4 | Introdução

- Compreender os direitos fundamentais dos consumidores de energia elétrica.
- Promover a transparência na regulação tarifária.
- Assegurar o acesso a serviços de qualidade no setor elétrico.
- Estimular o uso eficiente dos recursos energéticos e o desenvolvimento de tecnologias limpas e renováveis.

Fonte: Freepik

Direitos dos consumidores de energia elétrica no brasil

- A energia elétrica no contexto brasileiro é essencial para o desenvolvimento socioeconômico e a qualidade de vida, destacando-se como um direito fundamental.
- A legislação brasileira, consolidada após reformas no final do século XX, fortalece os mecanismos de defesa dos consumidores no setor elétrico, alinhando-se ao Código de Defesa do Consumidor.
- Interrupções no serviço têm implicações sérias para saúde, segurança e atividades econômicas, tornando compensações e restabelecimento rápidos questões de justiça.

Fonte: Freepik

Direitos dos consumidores de energia elétrica no Brasil

- O acesso à energia elétrica é um direito básico que impacta diretamente na garantia de outros direitos, sendo essencial para suprir necessidades básicas e operar serviços essenciais.
- A legislação brasileira busca equilibrar os interesses das empresas concessionárias e os direitos dos consumidores, promovendo a universalização do acesso à energia elétrica.
- Garantir acesso à energia implica disponibilidade física bem como qualidade, segurança e preços justos, regulamentados pela legislação.
- A regulação do setor elétrico, aliada à fiscalização eficiente, fortalece a confiança dos consumidores no sistema elétrico, contribuindo para o desenvolvimento sustentável do país.

Direitos dos consumidores de energia elétrica no Brasil

- O direito à informação é essencial, incluindo a transparência nas tarifas e serviços oferecidos, permitindo escolhas informadas pelos consumidores.
- Os consumidores têm o direito de receber um serviço de qualidade, incluindo continuidade, estabilidade, e pronta resolução de problemas técnicos.
- Interrupções no fornecimento podem ocorrer, mas a legislação estabelece prazos e formas de compensação para proteger os consumidores.
- O acesso à energia elétrica engloba direitos à informação, qualidade do serviço, e procedimentos claros em caso de interrupção, todos protegidos pela legislação.

Fonte: Freepik

Direitos dos consumidores de energia elétrica no Brasil

- Os consumidores têm deveres, como o uso eficiente da energia, cumprimento de obrigações contratuais, e participação em processos de monitoramento e fiscalização.
- O pagamento pontual evita juros e multas bem como a suspensão do fornecimento, embora alternativas estejam disponíveis para quem enfrenta dificuldades financeiras.
- O uso consciente da energia contribui para a redução de custos individuais e impactos ambientais.
- A escolha de tecnologias sustentáveis, a manutenção regular e a comunicação efetiva de problemas são estratégias para promover eficiência energética.

Fonte: Freepik

Direitos dos consumidores de energia elétrica no Brasil

- A comunicação de irregularidades no fornecimento garante a eficiência e a segurança do sistema elétrico, com canais estabelecidos pelas empresas.
- Os consumidores têm a responsabilidade de seguir normas de segurança, evitando acidentes e mantendo instalações elétricas seguras.
- A comunicação de problemas e o respeito às normas de segurança são fundamentais para garantir um sistema de fornecimento de energia elétrica eficiente, seguro e sustentável.
- Os consumidores desempenham papel crucial na construção de um ambiente elétrico mais confiável e responsável, contribuindo para a proteção de todos os moradores.

Fonte: Freepik

Direitos dos consumidores de energia elétrica no Brasil

- Mecanismos de defesa, como reclamações junto à distribuidora, são passos iniciais para garantir direitos e resolver problemas.
- Documentar reclamações e acompanhar prazos são práticas importantes no processo de resolução de disputas.
- Consumidores têm o direito de resposta das distribuidoras dentro de prazos estabelecidos, variando de acordo com a complexidade da reclamação.
- Recorrer à ANEEL ou órgãos de defesa do consumidor, como Procon, pode ser necessário quando a resposta da distribuidora não é satisfatória.

Fonte: Freepik

Direitos dos consumidores de energia elétrica no Brasil

- O processo de resolução de disputas envolve etapas, desde a reclamação inicial até a resolução final do problema.
- Expectativas realistas sobre tempos de resposta e resolução são fundamentais, considerando a complexidade de muitos casos.
- Manter postura colaborativa e construtiva facilita a resolução de disputas ao buscar soluções amigáveis sempre que possível.
- Conhecer e utilizar mecanismos de defesa e canais de reclamação contribui para uma cultura de responsabilidade e transparência no setor elétrico.
- Utilizar esses recursos contribui para a construção de um sistema elétrico mais justo, eficiente e responsável.

Estrutura e regulação tarifária de energia elétrica no Brasil

- Os custos de geração de energia elétrica definem as tarifas, que variam conforme a fonte utilizada e influenciam diretamente o valor pago pelos consumidores.
- A geração hidrelétrica, predominante no Brasil, destaca-se pelo baixo custo operacional, mas enfrenta altos custos iniciais e impactos ambientais a longo prazo.
- Usinas termelétricas oferecem flexibilidade operacional, mas seus custos variáveis, ligados ao preço dos combustíveis, e impactos ambientais podem torná-las menos sustentáveis.

Fonte: Freepik

Estrutura e regulação tarifária de energia elétrica no Brasil

- Fontes renováveis, como eólica e solar, são valorizadas pelos baixos impactos ambientais, apesar dos desafios como alto investimento inicial e natureza intermitente.
- Os custos de geração incluem investimentos na construção e manutenção de instalações, bem como custos operacionais associados à produção de eletricidade.
- Hidrelétricas têm alto custo inicial, mas operam com custos operacionais baixos devido à gratuidade da principal fonte, a água.
- Termelétricas, utilizando combustíveis fósseis, têm custos operacionais mais elevados, e fontes renováveis enfrentam desafios de investimento e intermitência.

Fonte: Freepik

Estrutura e regulação tarifária de energia elétrica no Brasil

- Variações na geração, devido a condições climáticas ou disponibilidade de combustíveis, impactam diretamente nos custos e tarifas elétricas.
- A gestão eficaz da geração de energia contribui para mitigar custos e garantir a sustentabilidade, incluindo diversificação da matriz e investimentos em renováveis.
- Custos de transmissão, incluindo infraestrutura de alta tensão, impactam diretamente na tarifa final de energia elétrica.
- Essa rede de transmissão assegura a distribuição eficiente e segura da eletricidade produzida por diferentes fontes.

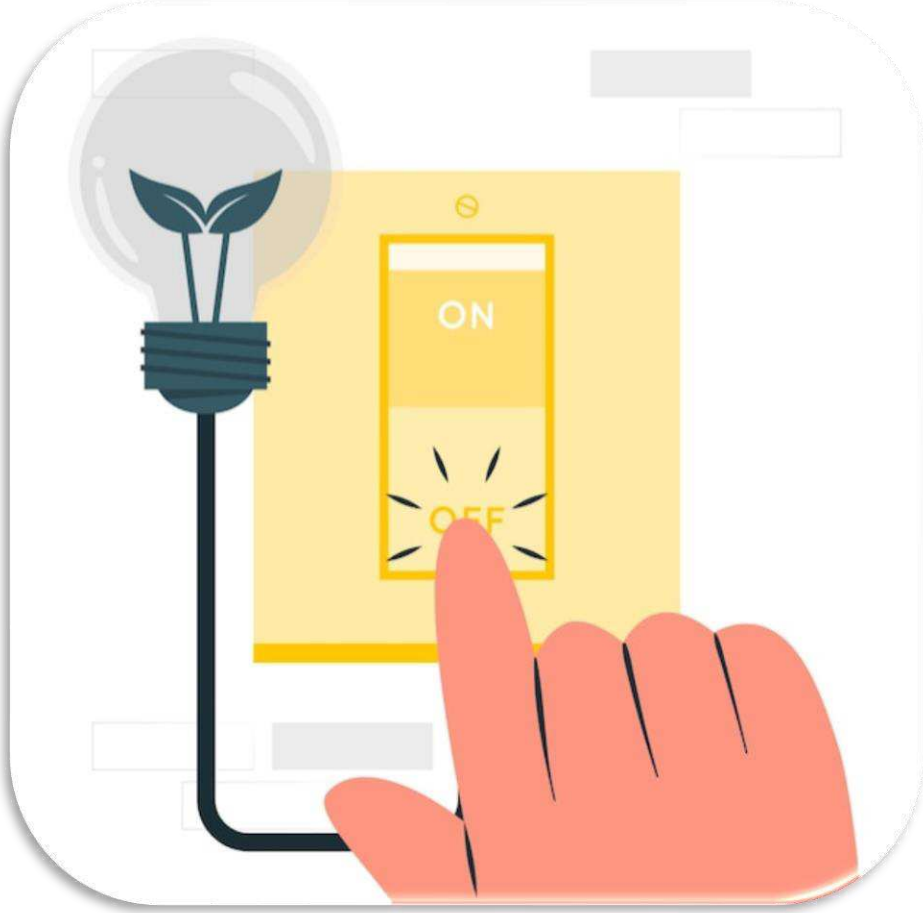

Fonte: Freepik

Estrutura e regulação tarifária de energia elétrica no Brasil

- Custos de distribuição, referentes à rede de distribuição, influenciam diretamente na tarifa final, incluindo investimentos e despesas operacionais.
- Encargos setoriais, como CDE, P&D e EER, representam parcela significativa na tarifa, financiando políticas públicas e programas específicos.
- Tributos, como ICMS, PIS/Pasep e Cofins, variam regionalmente, impactando a carga tributária e a competitividade em diferentes regiões.
- O processo de revisão tarifária, fundamental na regulação do setor elétrico, ajusta valores conforme custos reais e ocorre de forma periódica, extraordinária e anual.

Estrutura e regulação tarifária de energia elétrica no Brasil

- Revisões periódicas buscam ajustes amplos, considerando evolução de custos e mudanças na estrutura regulatória.
- Revisões extraordinárias lidam com situações emergenciais, como variações abruptas nos custos, garantindo o equilíbrio econômico-financeiro.
- Reajuste tarifário anual ajusta tarifas com base em índices de inflação e outros fatores contratuais, mantendo o poder aquisitivo.
- Metodologia de cálculo das tarifas inclui fórmulas tarifárias com componentes como custos operacionais, investimentos, inflação e encargos setoriais.

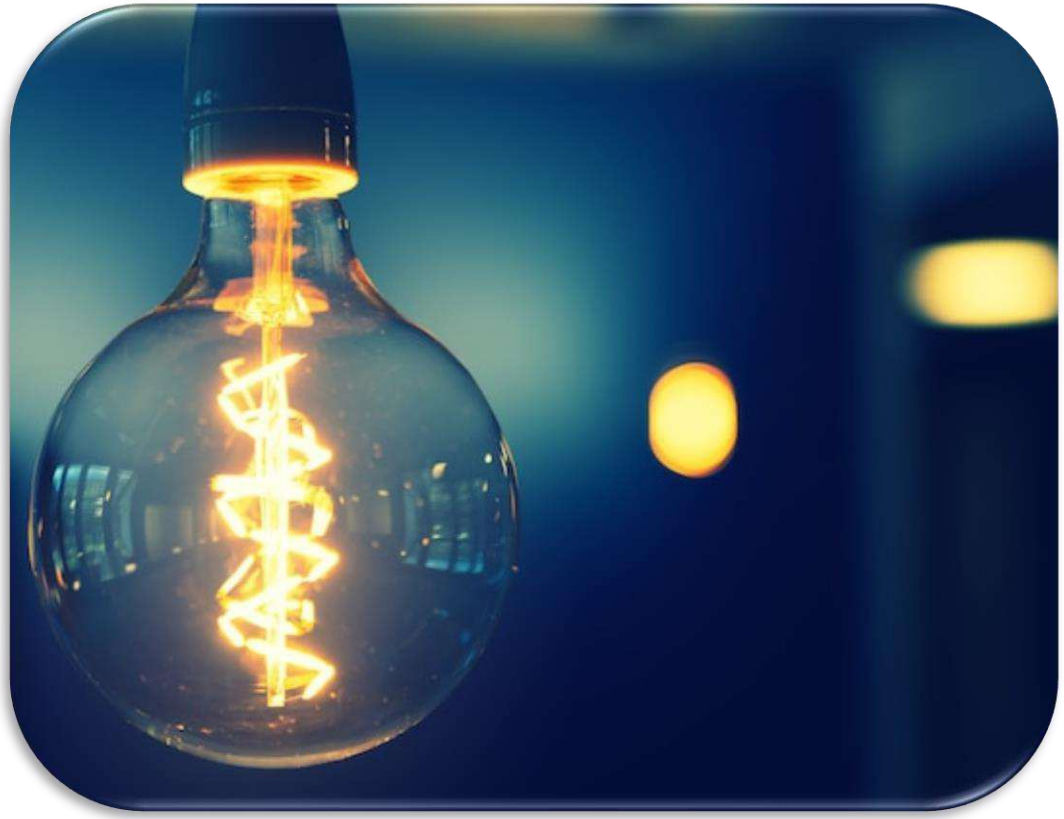

Fonte: Freepik

Estrutura e regulação tarifária de energia elétrica no Brasil

- Custos operacionais, essenciais para garantir fornecimento contínuo, influenciam diretamente na definição das tarifas.
- Investimentos realizados pelas concessionárias ajudam a expandir e modernizar a infraestrutura elétrica, assegurando qualidade e confiabilidade.
- Inflação é componente relevante nas fórmulas tarifárias, impactando custos e garantindo sustentabilidade do setor.
- Revisões tarifárias asseguram justiça e adequação dos preços, promovendo eficiência e sustentabilidade das concessionárias.

Fonte: Freepik

Estrutura e regulação tarifária de energia elétrica no Brasil

- ANEEL exerce regula e fiscaliza do setor elétrico, definindo políticas tarifárias e normas de qualidade.
- Audiências públicas, análises técnicas e fiscalizações são instrumentos utilizados pela ANEEL para controlar o desempenho das concessionárias.
- Órgãos estaduais e municipais colaboram com a ANEEL na fiscalização e regulação do setor elétrico em suas jurisdições.
- No processo de reclamação junto às distribuidoras é fundamental documentar informações e manter expectativas realistas.

Políticas de proteção ao consumidor de energia elétrica no Brasil

- O setor elétrico passa por uma revolução tecnológica, com destaque para redes inteligentes, medidores e veículos elétricos, transformando a geração, distribuição e consumo de energia.
- As redes inteligentes otimizam o uso de energia, adaptando-se em tempo real, promovendo eficiência e sustentabilidade.
- Medidores inteligentes fornecem dados precisos, empoderando consumidores a gerenciar seu consumo e contribuindo para a economia de energia.
- Sistemas de armazenamento de energia, como baterias, são cruciais para integrar fontes renováveis, facilitando a transição para energia mais limpa.

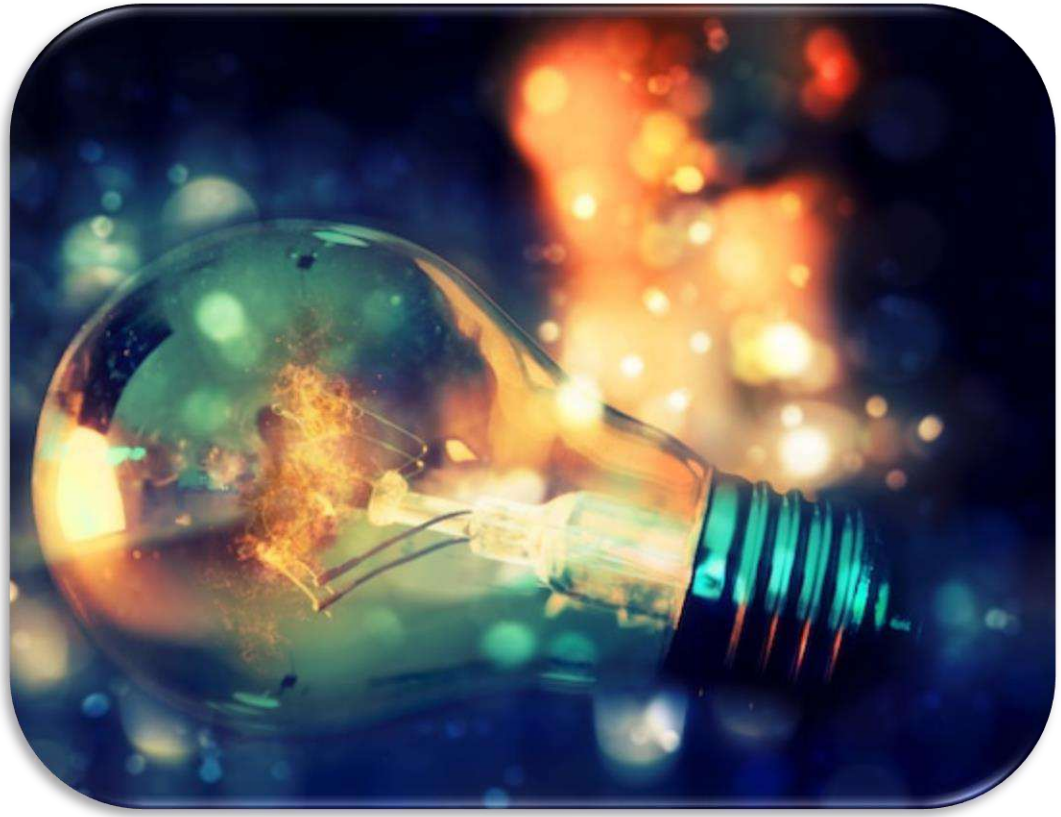

Fonte: Freepik

Políticas de proteção ao consumidor de energia elétrica no Brasil

- Veículos elétricos reduzem dependência de combustíveis fósseis, integrados às redes inteligentes, atuando como dispositivos de armazenamento temporário.
- Avanço tecnológico impacta a experiência do consumidor, melhorando eficiência, transparência e controle no consumo de energia.
- Tecnologias como medidores inteligentes e *apps* de gerenciamento fornecem dados detalhados, promovendo transparência e controle sobre despesas energéticas.
- Acesso à informação detalhada empodera consumidores a tomar decisões informadas e adotar práticas sustentáveis.

Fonte: Freepik

Políticas de proteção ao consumidor de energia elétrica no Brasil

- Privacidade e segurança dos dados gerados por tecnologias inteligentes são preocupações centrais, exigindo medidas robustas de proteção.
- Inclusão digital é essencial para garantir acesso igualitário a tecnologias em todas as comunidades.
- No Brasil, avanços como medidores inteligentes e apps estão transformando a experiência do consumidor, mas é preciso garantir benefícios igualitários.
- Literacia energética capacita consumidores a compreender, avaliar e decidir sobre uso e conservação da energia.

Fonte: Freepik

Políticas de proteção ao consumidor de energia elétrica no Brasil

- Consumidores com literacia energética desenvolvida consideram impactos ambientais e sociais, adotando práticas sustentáveis.
- Literacia energética permite reconhecimento do valor econômico de escolhas sustentáveis, contribuindo para estabilidade do sistema elétrico.
- Tecnologias digitais, como apps e medidores inteligentes, auxiliam consumidores na compreensão e gestão do consumo de energia.
- Direitos do consumidor incluem acesso a serviços confiáveis, informações transparentes sobre tarifas e opções de energia renovável.

Fonte: Freepik

Políticas de proteção ao consumidor de energia elétrica no Brasil

- Iniciativas educacionais, como "Procel Educação" e "EcoChallenge", promovem literacia energética e práticas sustentáveis.
- Resultados de iniciativas educacionais demonstram aumento no conhecimento sobre eficiência energética e mudança de comportamento.
- Desafios na promoção da literacia energética incluem acesso limitado à informação e resistência à mudança, especialmente em comunidades de baixa renda.
- Futuras oportunidades incluem desenvolvimento contínuo de tecnologias educacionais e políticas inovadoras de energia.
- Literacia energética empodera consumidores e promove sustentabilidade e eficiência no setor elétrico.

Políticas de proteção ao consumidor de energia elétrica no Brasil

- Participação ativa dos consumidores na governança e regulação é fundamental para construir um sistema mais justo e responsivo.
- Audiências públicas e conselhos de consumidores permitem expressão de opiniões, contribuindo para decisões mais alinhadas com necessidades da sociedade.
- Participação ativa dos consumidores molda políticas energéticas, garantindo conformidade com normas e regulamentos.
- Fiscalização do setor elétrico pelos consumidores garante qualidade, transparência e práticas éticas por parte das empresas.
- Interação direta entre consumidores, empresas e órgãos reguladores promove mercado elétrico mais justo e eficiente.

Fonte: Freepik

Gestão de conflitos e reclamações de consumidores de energia elétrica no Brasil

- A gestão eficaz de conflitos no setor elétrico assegura a sustentabilidade das relações de consumo, protegendo os direitos dos consumidores.
- Mecanismos como mediação e arbitragem são essenciais para resolver disputas de forma eficiente, mantendo um ambiente de negócios estável.
- A legislação brasileira estabelece um arcabouço robusto, reconhecendo a energia elétrica como serviço público primordial.
- O equilíbrio de interesses entre consumidores e concessionárias é incentivado para evitar impactos negativos nas relações.

Fonte: Freepik

Gestão de conflitos e reclamações de consumidores de energia elétrica no Brasil

- A satisfação do consumidor é indispensável para o setor elétrico; práticas de resolução de conflitos contribuem para a qualidade do serviço.
- A mediação, método consagrado, facilita acordos voluntários entre partes em disputa, preservando autonomia.
- No setor elétrico, a mediação resolve casos como cobranças indevidas, evitando litígios prolongados.
- Consumidores e fornecedores devem compreender direitos, deveres e manter registros detalhados para uma resolução eficaz.

Fonte: Freepik

Gestão de conflitos e reclamações de consumidores de energia elétrica no Brasil

- Recomenda-se buscar informações sobre direitos, canais de atendimento e prazos em conflitos de energia elétrica.
- Fornecedores devem lidar com reclamações de forma transparente, investindo em treinamento para atendimento eficiente.
- A preparação adequada beneficia consumidores e fornecedores, minimizando impactos negativos e promovendo relações saudáveis.
- A ANEEL desempenha papel fundamental no processamento e na resolução de reclamações, fiscalizando as concessionárias.

Fonte: Freepik

Gestão de conflitos e reclamações de consumidores de energia elétrica no Brasil

- A atuação da ANEEL é respaldada por legislações que estabelecem diretrizes para concessões e serviços públicos.
- A Resolução Normativa n.º 414/2010 da ANEEL define direitos e deveres, procedimentos de atendimento e critérios de qualidade.
- Consumidores têm vários canais para registrar reclamações, sendo a ANEEL responsável por análises detalhadas.
- Uma vez registradas, as reclamações passam por análise minuciosa, com a ANEEL buscando soluções eficazes.
- A ANEEL pode impor sanções administrativas, incluindo multas e advertências, para garantir a satisfação do consumidor.

Gestão de conflitos e reclamações de consumidores de energia elétrica no Brasil

- A fiscalização da ANEEL abrange qualidade do serviço, regularidade do fornecimento e cumprimento de tarifas.
- A estrutura da ANEEL inclui Superintendências que desempenham papéis cruciais na gestão de reclamações e fiscalização.
- Boas práticas de atendimento ao consumidor no setor elétrico constroem relações duradouras e positivas.
- O atendimento de qualidade é estratégico para a satisfação do cliente, prevenção de conflitos e fortalecimento da imagem corporativa.
- Gestão eficaz do relacionamento com o cliente contribui para lealdade e percepção positiva da marca, prevenindo conflitos.

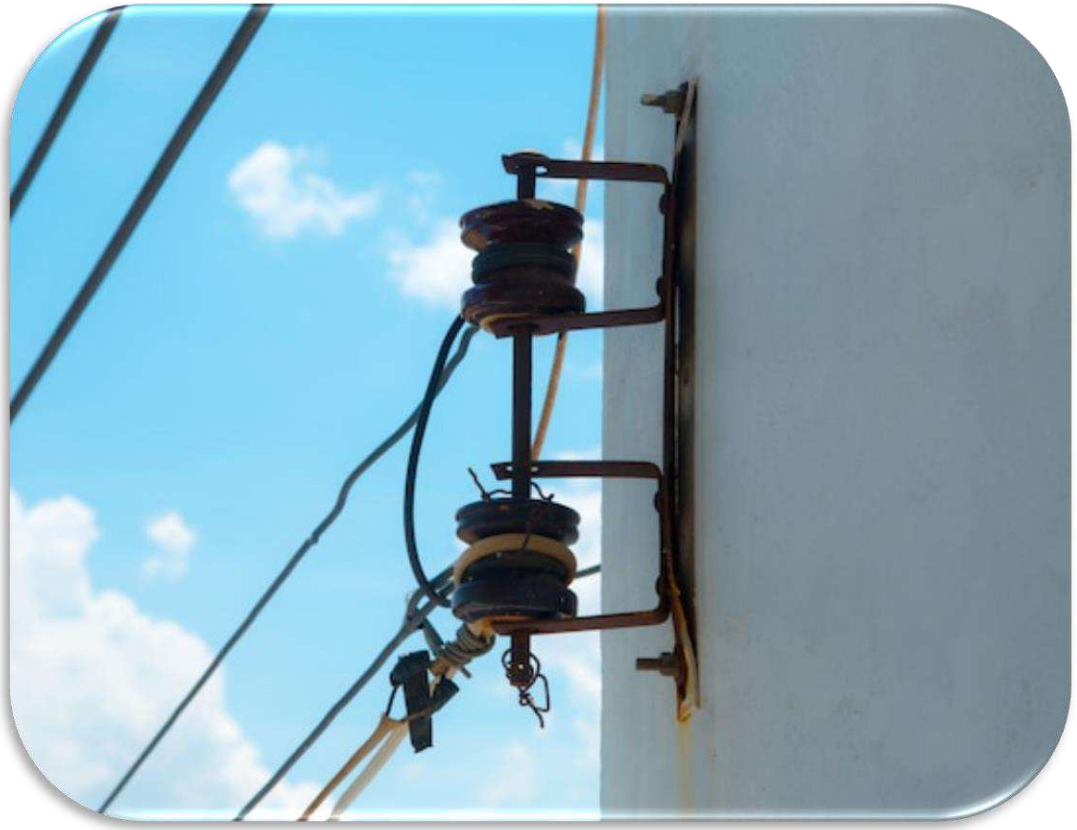

Fonte: Freepik

Gestão de conflitos e reclamações de consumidores de energia elétrica no Brasil

- Empresas devem adotar estratégias como comunicação efetiva, treinamento contínuo e coleta de *feedback* para garantir qualidade.
- Monitoramento constante da qualidade do serviço, resolução rápida de reclamações e ouvidorias são práticas essenciais.
- Atendimento ao consumidor de qualidade contribui para a melhoria contínua dos serviços, tornando empresas mais competitivas.
- Prevenção de conflitos e gestão eficaz de reclamações são essenciais para a sustentabilidade do negócio e proteção da reputação.

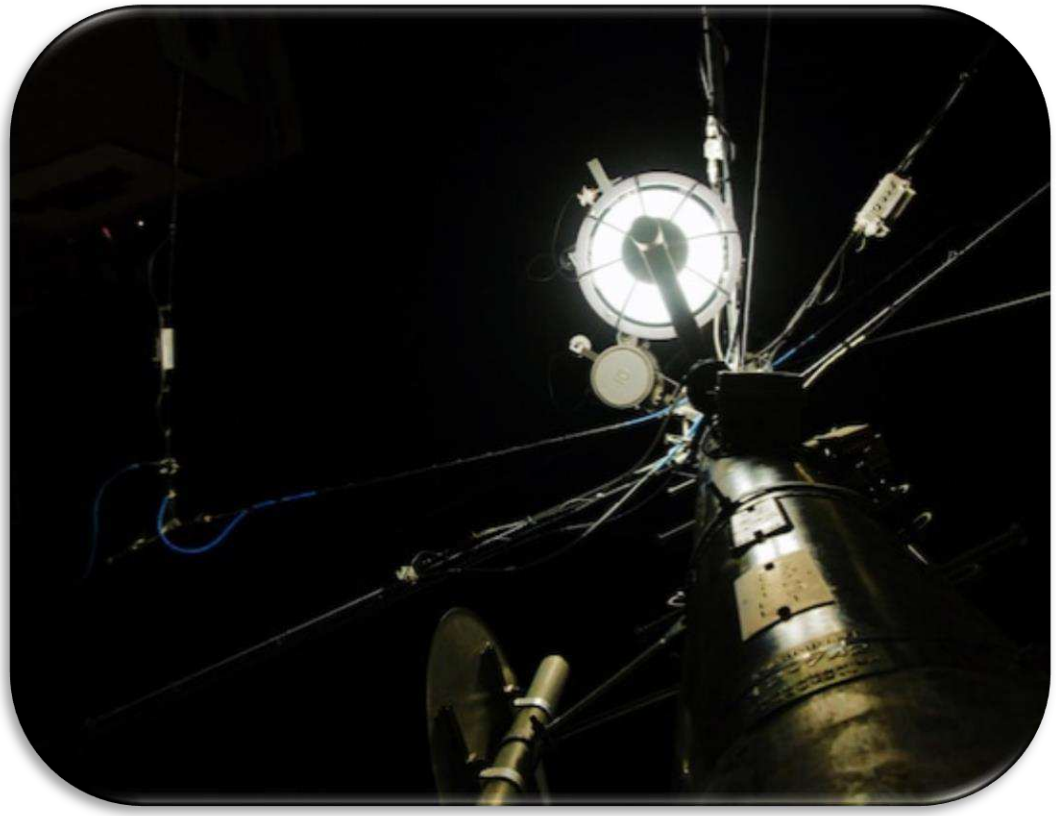

Fonte: Freepik

Gestão de conflitos e reclamações de consumidores de energia elétrica no Brasil

- Adoção de boas práticas promove a satisfação dos consumidores e o sucesso a longo prazo das empresas.
- Investir no relacionamento com os clientes e na excelência operacional é uma estratégia para o crescimento e prosperidade do negócio.

Fonte: Freepik